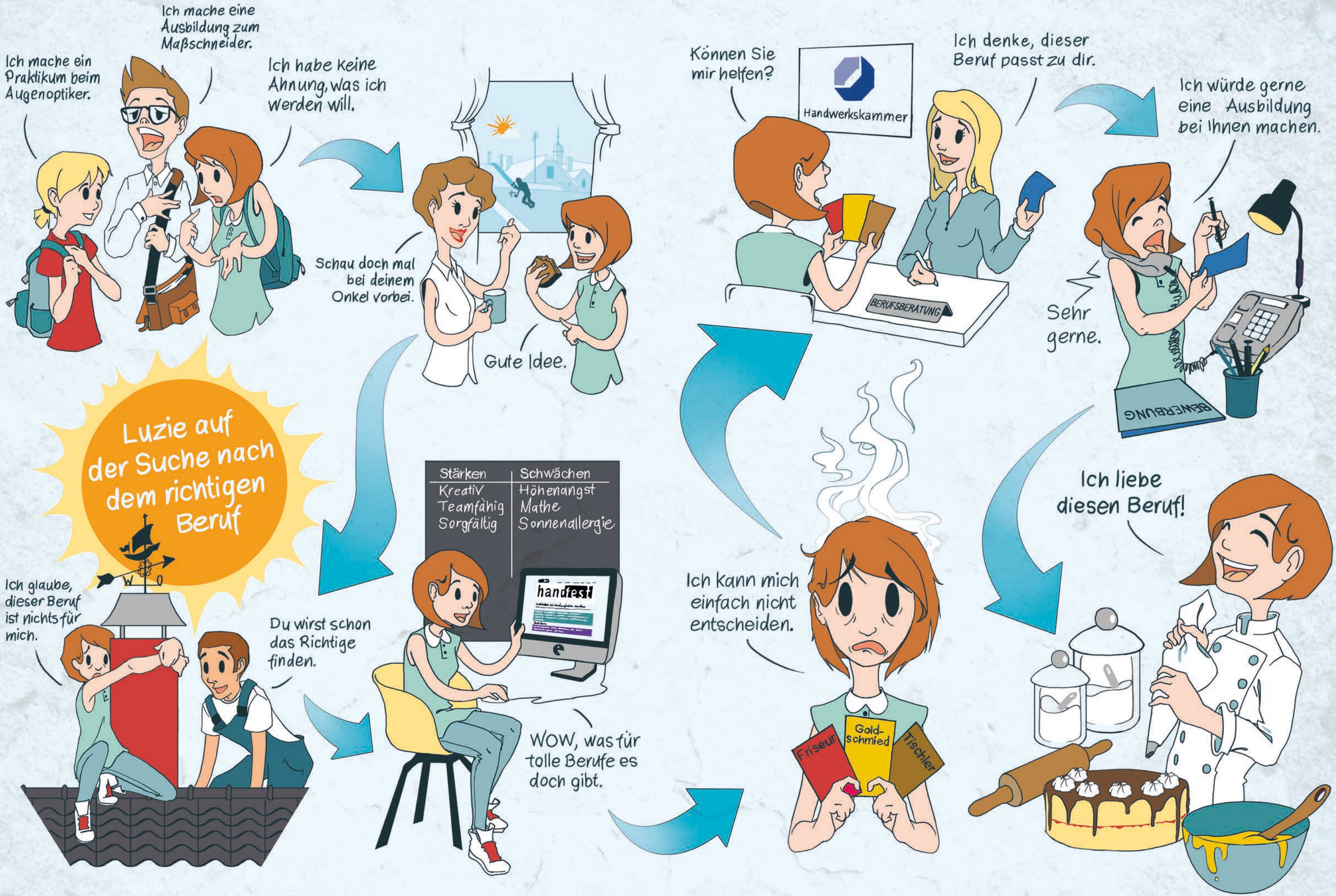Luzie auf der Suche nach dem richtigen Beruf